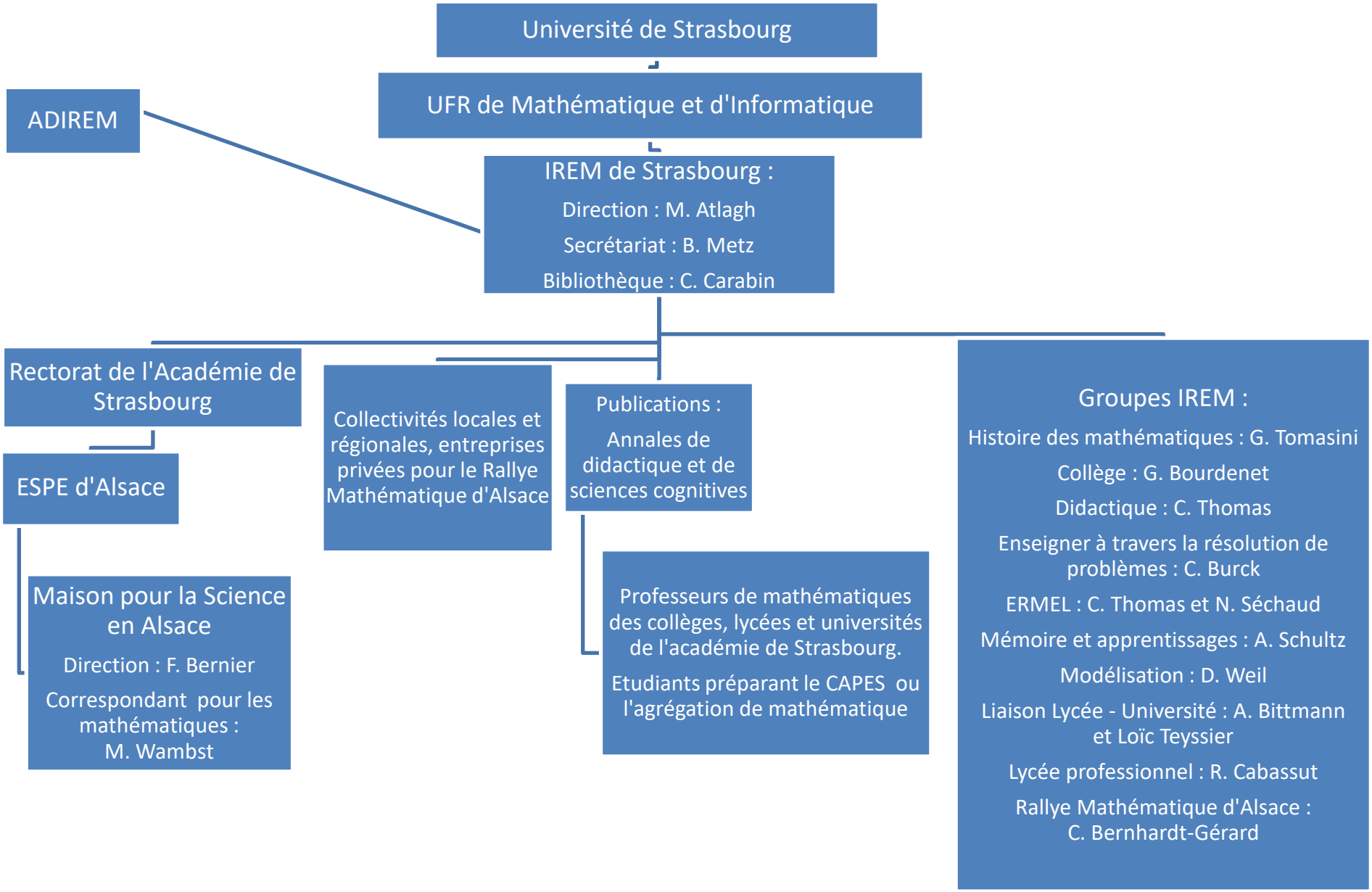
Université de Strasbourg
UFR de Mathématique et d'Informatique
ADIREM
IREM de Strasbourg :
Direction : M. Atlagh
Secrétariat : B. Metz
Bibliothèque : C. Carabin
Rectorat de l'Académie de Strasbourg
ESPE d'Alsace
Maison pour la Science en Alsace
Direction : F. Bernier
Correspondant pour les mathématiques : M. Wambst
Collectivités locales et régionales, entreprises privées pour le Rallye Mathématique d'Alsace
Publications :
Annales de didactique et de sciences cognitives
Professeurs de mathématiques des collèges, lycées et universités de l'académie de Strasbourg.
Etudiants préparant le CAPES ou l'agrégation de mathématique
Groupes IREM :
Histoire des mathématiques : G. Tomasini
Collège : G. Bourdenet
Didactique : C. Thomas
Enseigner à travers la résolution de problèmes : C. Burck
ERMEL : C. Thomas et N. Séchaud
Mémoire et apprentissages : A. Schultz
Modélisation : D. Weil
Liaison Lycée - Université : A. Bittmann et Loïc Teyssier
Lycée professionnel : R. Cabassut
Rallye Mathématique d'Alsace : C. Bernhardt-Gérard